



INFORME N°105-SA-2024-IESTP”M”

A : Mg. Elsa Luisa Aquino Castro  
DIRECTORA GENERAL DEL I.E.S.T.P. “MARCO”

DE : Ing. Esteban Osorio Rodriguez  
SECRETARIA ACADÉMICA

ASUNTO : **INFORME REGULARIZACIÓN DE EVALUACIÓN EXTRAORDINARIA**

FECHA : Marco, 21 de octubre del 2024

Mediante el presente documento le hago llegar mis saludos y a la vez informar la necesidad de Regularizar la evaluación extraordinaria de unidades didácticas de exestudiantes de nuestra Institución, para ello es necesario abrir los periodos cerrados presentando los requisitos, de los siguientes exestudiantes:

N°	APELLIDOS Y NOMBRES	PROGRAMA DE ESTUDIOS	PERIODO LECTIVO
01	RIVAS LUJAN, JHESILINE DANITZA	COMPUTACIÓN E INFORMÁTICA	2022-1
02	CABRERA ARIAS HELYAN AKIRA	ENFERMERÍA TÉCNICA	2023-2
03	QUITO ENCISO LISET YANIA	ENFERMERÍA TÉCNICA	2023-2

Es todo cuanto puedo informarle para su conocimiento y demás fines.

Atentamente,

  
  
Ing. Esteban A. Osorio Rodriguez  
SECRETARIO ACADÉMICO  
I.E.S.T.P. “MARCO”

**Adjunto:**

- Examen de evaluación extraordinaria de exestudiantes
- Acta de notas donde se puede observar las unidades didácticas de evaluación extraordinaria.

**INFORME N° 007-JGC-DE/IESTP" M" 2022**

A : Mg Elsa AQUINO CASTRO  
Directora General

DEL : Mg Gutiérrez Cangahuala Jesus Roberto  
Docente de Empleabilidad

ASUNTO : Remito informe del Examen Extraordinario del programa de  
estudio de Computación e Informática

FECHA : 05 de Agosto del 2022

---

Mediante la presente hago llegar a su despacho el informe del Resultado del Examen de Evaluación Extraordinaria de la Alumna Jhesiline Danitza Rivas Lujan, de acuerdo la R.D. N°0091-2022-DG-IESTP" M" Me hicieron llegar con fecha 20 de Julio del 2022

N°	NOMBRES Y APELLIDOS	UNIDADES DIDACTICAS	NOTA
01	RIVAS LUJAN, Jhesiline Danitza	Organización y constitución de empresa	15

Es todo cuanto le informo para su conocimiento y fines pertinentes.  
Adjunto examen de subsanación

Atentamente.



---

Jesus Roberto GUTIERREZ CANGAHUALA  
DOCENTE DE EMPLEABILIDAD.

# EXAMEN EXTRAORDINARIO DE ORGANIZACION Y CONSTITUCION DE EMPRESA

NOMBRES Y APELLIDOS.....**JHESILINE DANITZA RIVAS LUJÁN**.....

ESPECIALIDAD: .....**COMPUTACIÓN E INFORMATICA**.....NOTA

**15**

1.- La Srta. Bueno Ariza Milagros vende un terreno al Sr Quilca Núñez Richard por el monto de 15,000.00 dólares americanos ¿El Sr Quilca Núñez Richard cuanta paga por alcabala? \$ 3.67

$$15,000 \times 3.67 =$$

$$10(\text{UIT}) 10 \times 4,600 = 46,000$$

3%

Monto:  
\$ 15,000.00  
 $15,000 \times 3.67 = 55,050$   
 $10(\text{UIT}) 10 \times 4,600 = 46,000$   
$$\begin{array}{r} 55,050 \\ - 46,000 \\ \hline 9,050 \end{array}$$
  
 $9,050 \times 3\% = 271.5$   
Monto que debera pagar por impuesto de Alcabala 271.5

2.- La Srta. Castro López Andrea tiene una panadería y una bodega y tiene que pagar a la SUNAT, correspondiente al mes de Mayo:

-Ventas: S/.  $17,250.00 \times 18\% = 3,105$

-Compras; S/.  $14,750.00 \times 18\% = 2,655$

- $17,250 \times 1.5\% = 258.75$

¿Hallar el IGV a pagar, el Impuesto si tiene el Régimen Especial de la Renta?

**IV SIMPOSIUM**  
- MARCAS EXCLUSIVAS -

Nº	BASE IMPOSITIVA	IGV	TOTAL
VENTAS	S/. 17,250.00x	3,105	20,355.00
COMPRAS	S/. 14,750.00x	2,655	17,405.00

IGV A PAGAR	S/. 540.00
IMPUESTO	S/. 258.75
TOTAL	S/. 998.75

2022/8/9 21:40

3.- La Srta. Espinoza Rivera Nataly tiene su tienda de Abarrotes y tiene que pagar a la SUNAT, correspondiente al mes de mayo

-Ingreso: S/ 7,650.00

-Egreso: S/ 5,740.00

¿Cuánto paga explica y por qué?

- Tiene que pagar **S/ 50.00 POR ENCONTRARSE EN EL NUEVO RUS** que no supera el monto de 8,000, y si es menor de 5,000 paga **S/ 20.00**

4.- ¿A que llamamos Aliviadores de frustraciones y Creadores de Alegría, Explique?

- **ALIVIADORES DE FRUSTACIONES:** Describe como un producto o servicio alivia las frustraciones o dolores del segmento de clientes.
- **CREADORES DE ALEGRÍA:** Describe como los productos o servicios aumentan las alegrías del cliente.

5.- ¿Qué son hábitos de Consumo y como Impactan en la Ventas?

- Son las tendencias que siguen los consumidores o clientes para adquirir productos o servicios; afectan la forma en que compran, lo que compran y cuándo lo compran.

6.- ¿Qué es Motivación de Compra (teoría del Economista)?

- Se trata de compras motivadas por las garantías que nos ofrecen la marca, producto o el establecimiento.
- Las motivaciones de compra por orgullo siempre responden a la necesidad de ostentación, vanidad, prestigio, lujo, o posición, en definitiva, el querer ser más que el otro.

7.- ¿Qué indicadores Mide la productividad de un Equipo de ventas?

- **Número de ventas.**
- **Facturación.**
- **Cientes nuevos.**
- **Cientes perdidos contra clientes nuevos.**
- **Número de llamadas de venta.**
- **El tiempo que tarda en cerrar una venta.**
- **Satisfacción del cliente.**
- **Reclamaciones y quejas.**

8.- ¿Hallar el punto de Equilibrio y Graficar?

$$Q_{sx} = 100 - 60P_x$$

$$Q_{dx} = 5(100) - 100P_x$$

$$Q_{sx} = 100 - 60P_x$$
$$Q_{dx} = 5(100) - 100P_x$$
$$500 - 100P_x = 100 - 60P_x$$
$$500 - 100 = 100P_x - 60P_x$$
$$400 = 40P_x$$
$$\frac{400}{40} = P_x$$
$$10 = P_x \quad \text{PUNTO DE EQUILIBRIO}$$

<p><b>PARA LA OFERTA</b></p> $Q_{sx} = 100 - 60P_x$ $Q_{sx} = 100 - 60(10)$ $Q_{sx} = 100 - 600$ $Q_{sx} = -500$	<p><b>PARA LA DEMANDA</b></p> $Q_{dx} = 5(100) - 100P_x$ $Q_{dx} = 500 - 100(10)$ $Q_{dx} = 500 - 1000$ $Q_{dx} = -500$
--	---

PUNTO DE EQUILIBRIO DE LA OFERTA Y DEMANDA

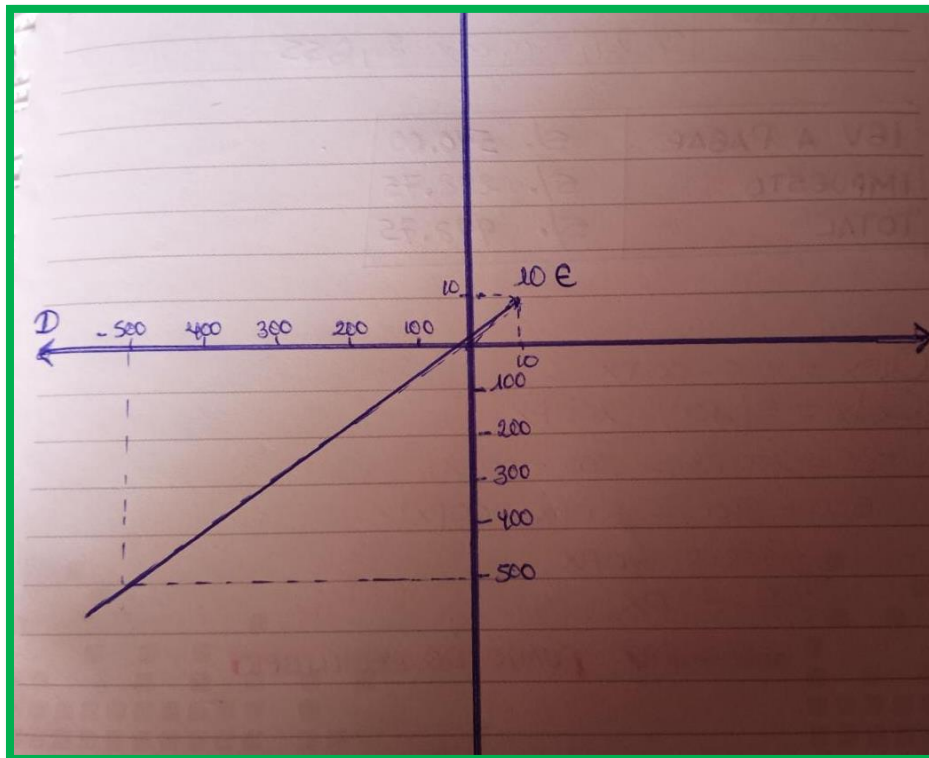

FALTA OJO EL GRAFICO ¿??????????

### 9.-¿Qué entiendes por Régimen Tributario?

El **régimen tributario** establece la manera en la **que** se pagan los impuestos y los niveles de pagos de los mismos. Puedes optar **por** uno u otro **régimen** dependiendo del tipo y el tamaño del negocio.

<b>Nuevo Régimen Único Simplificado (NRUS)</b>	<b>PLANO</b> <b>20(5,000) 50(8,000)</b>
<b>Régimen Especial de Impuesto a la Renta (RER)</b>	<b>1.5%</b>
<b>Régimen MYPE Tributario (RMT)</b>	<b>1%</b>
<b>Régimen General (RG)</b>	<b>29.5</b>

- Es la norma jurídica que regula las relaciones entre el Estado y demás entes acreedores de tributos, y quienes tienen obligaciones tributarias para con ellos. Tributos. Los tributos comprenden los impuestos fiscales, municipales y provinciales; las tasas y contribuciones de mejoras.

- 

## **2.- ¿Qué es la Ficción Jurídica?**

El Diccionario **jurídico** español, aclara **que ficción** legal es 'el artificio **jurídico** **que** permite obtener efectos **jurídicos** a una situación o relación inexistente, como si se hubiera producido'. Un ejemplo de **ficción** legal es el silencio administrativo.

- **Se denomina ficción jurídica al procedimiento de la técnica jurídica mediante el cual, por ley, se toma por verdadero algo que no existe o que podría existir, pero se desconoce, para fundamentar en él un derecho, que deja de ser ficción para conformar una realidad jurídica.**



# "MARCO"

## INFORME N° 08-MZPL-AP-CI/ I E S TP "MARCO" 2 0 22

PARA : Ing. Raúl Gustavo Torres Córdova  
Jefe de Unidad Académica

DE : Milton Z. Palomino Loayza  
Docente de Comp. E Informática

ASUNTO : Remito informe de Evaluación Extraordinaria

FECHA : Marco, 01 de setiembre del 2022

REF : RD N°0091-2022-DG-IESTP "M"

---

Mediante el presente me dirijo a su despacho para saludarlo y a la vez informar sobre la evaluación extraordinaria de la Unidad Didáctica de Herramientas Multimedia de la Carrera de Computación e Informática del V semestre, correspondiente a la estudiante **JHESILINE DANITZA RIVAS LUJAN**, la cual obtuvo la nota QUINCE (15).

Adjunto la evaluación correspondiente.

Sin otro en particular me suscribo de usted.

Atentamente,

  
  
Milton Palomino Loayza  
E/Ing. Sistemas

---

Docente de Comp. E Informática



# EVALUACIÓN EXTRAORDINARIA

Unidad Didáctica : Herramientas Multimedia  
Carrera : Computación e Informática  
Semestre : V  
Apellidos y nombres : ***JHESILINE DANITZA RIVAS LUJAN***

**I.-Desarrolle un spot publicitario con las siguientes características; luego publique en redes sociales(Facebook, youtube,instagram, etc) y enviar el enlace:**

- Tema: Spot publicitario del IESTP Marco-Jauja.
- Duración máxima: 3 minutos
- Debe contener audio
- Debe contener animaciones personalizadas
- Debe contener transiciones
- Debe ser exportado en HD
- El video estará realizado en el programa Camptasia
- Las imagenes serán rasterizadas y mejoradas
- Debe contener imágenes de todos los programas de estudios.

# EVIDENCIAS:

Enlace de la evaluación :

<https://www.youtube.com/watch?v=dy6BdPpKjO4>

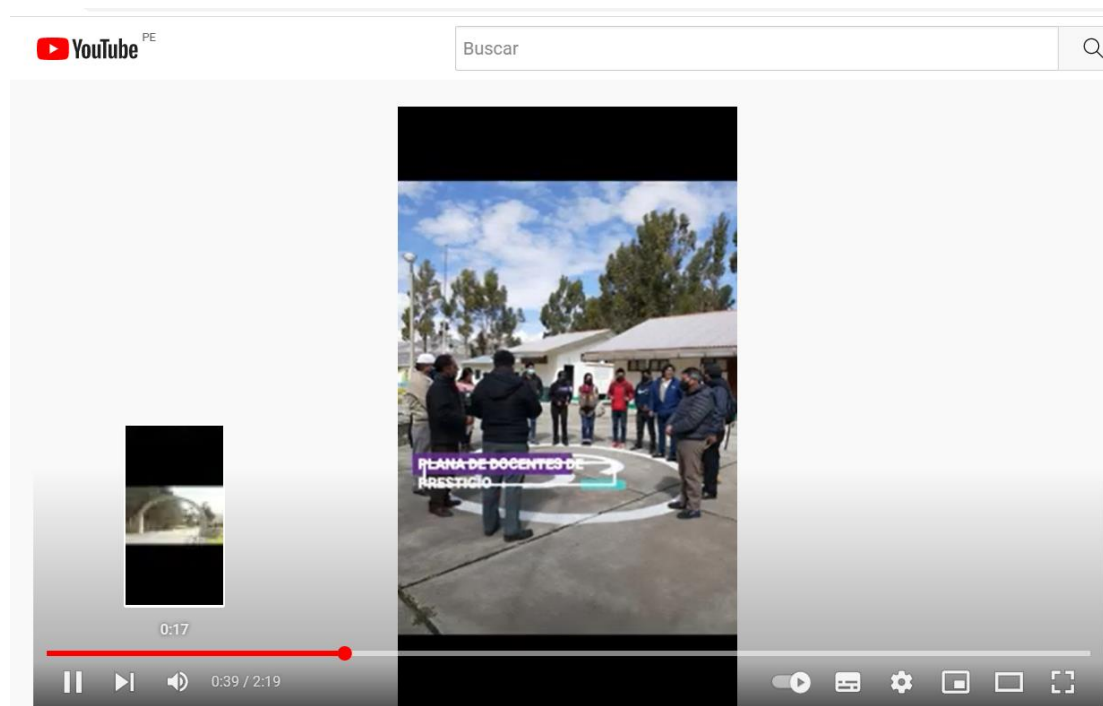
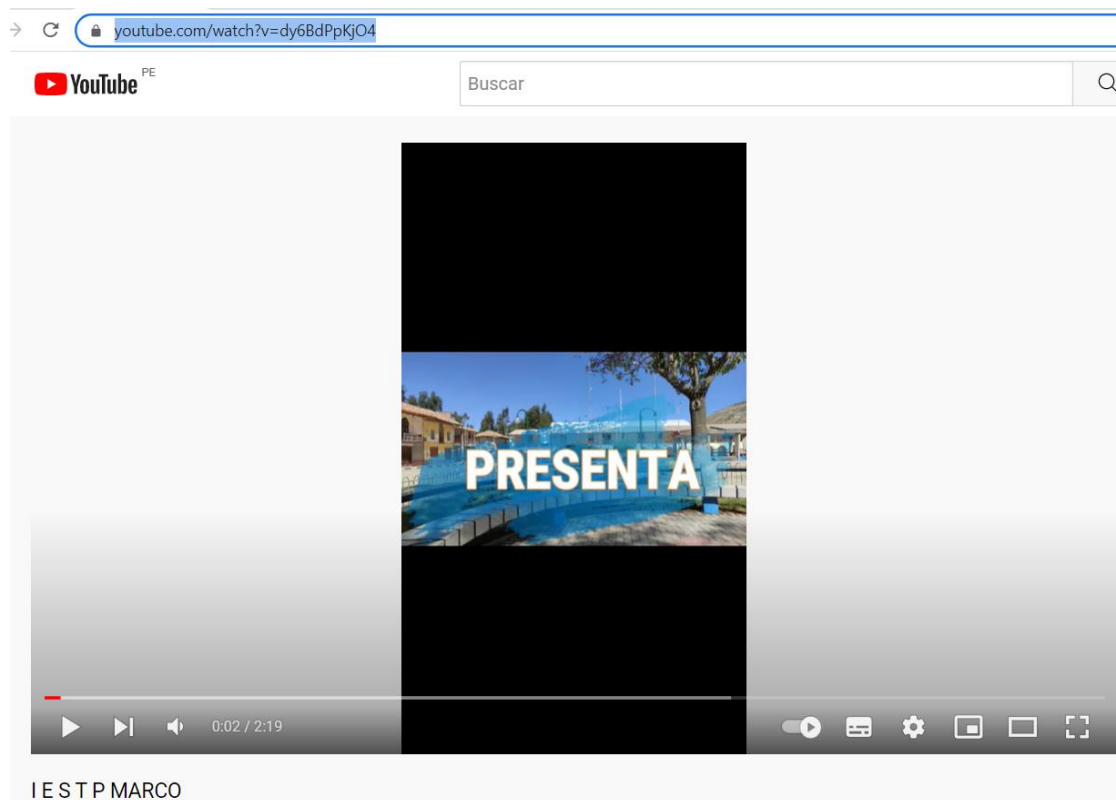



I ESTP MARCO



ELABORADO POR:  
JHESOLME D. RUIZ LUJAN  
2022

2:16 / 2:19

I ESTP MARCO



**INFORME N.º 43 EGCR-ET. /IESTP" M" 2023**

A : MG. ELSA LUISA AQUINO CASTRO  
DIRECTORA GENERAL DEL I.E.S.T.P. "MARCO"

DE : Lic. ELCY G. CASTRO RAMOS  
DOCENTE

ASUNTO : Informe de examen extraordinario evaluado a la  
estudiante Helyan Akira CABRERA ARIAS

REFERENCIA : Resolución Directoral N° 390- 2023- DG- IESTP "M"

FECHA : Marco, 21 de noviembre del 2023

---

Por el presente documento tengo a bien informar que se realizó la evaluación extraordinaria de la unidad didáctica Asistencia de Enfermería en Salud Mental del V semestre (2022) del programa de estudios de Enfermería Técnica a la estudiante Helyan Akira CABRERA ARIAS según Resolución Directoral N° 390-2023- DG- IESTP "M", realizado el día 18-12-2023 de lo cual obtuvo la nota de catorce (14) adjunto examen evaluado.

Es todo cuanto le informo para su conocimiento y fines pertinentes.

Atte.

  
Elcy G. Castro Ramos  
LIC EN ENFERMERÍA  
C.E P 28848



EXAMEN EXTRAORDINARIO DE LA UNIDAD DIDÁCTICA DE ASISTENCIA DE ENFERMERÍA EN SALUD MENTAL

14

APELLIDOS Y NOMBRES Cabrera Araya Wilson Akira

FECHA 18/12/23

1. La urgencia psiquiátrica puede presentarse en condiciones que:

- A) Implican riesgo de daño personal o interpersonal.
  - B) Evidencian un comportamiento profundamente desorganizado.
  - C) Todas son válidas.
- 2

2. Elementos básicos de una comunicación terapéutica

- A) Confianza.
  - B) Confidencialidad
  - C) Todas las anteriores
- 0

3. Los ataques de pánico se caracterizan por:

- A) Ser episodios breves de intensa ansiedad.
  - B) Acentuar el temor a morir o volverse loco.
  - C) Todas las anteriores
- 0

4. La agitación psicomotora puede presentarse en los trastornos, menos en:

- A) Esquizofrenia.
  - B) Manía.
  - C) T. Orgánico cerebral.
- 2

5. Es una enfermedad nerviosa que se caracteriza por frecuentes cambios psicicos y alteraciones emocionales que pueden ir acompañadas de convulsiones, parálisis y sofocaciones.

- A) Histeria.
  - B) Ansiedad
- 2



6. Las enfermedades o trastornos mentales son afecciones que impactan su pensamiento, sentimientos, estado de ánimo y comportamiento.

Verdadero

2

B) Falso

7. La obsesión de miedo a infectarse o a contraer una enfermedad, al dar la mano al saludar, tiene como compulsión:

A) Cerrar la puerta varias veces

2

Tareas de lavado de manos, baño e higiene; limpieza de la casa, objetos.

8. Se caracterizan por un miedo intenso ante objetos o situaciones concretas. Ya sean lugares cerrados, alturas, oscuridad, arañas, animales, sangre, agua, etc.

A) Depresión

B) Estrés

2

Fobia

9. Las personas que padecen esquizofrenia necesitan recibir tratamiento durante toda la vida

A) Falso

2

Verdadero

10. Problema frecuente de salud mental en la actualidad.

A) Ansiedad

D) Depresión

C

Estrés



MINISTERIO DE EDUCACION  
I.E.S.T.P. "MARCO"  
MESA DE PARTES

Exp. N° ..... Folio: 22  
Fecha: 18/12/23 Hora: 11:45  
Recibido por: .....

**INFORME N° 028-2023-PERH. IESTP "M"**

**A** : Mag. Elsa AQUINO CASTRO  
Directora General

**DEL** : Lic. Percy E. ROJAS HUANQUI  
Docente

**ASUNTO** : INFORME SOBRE EXAMEN EXTRAORDINARIO DE COMPORTAMIENTO ETICO

**REFERENCIA** : RESOLUCIÓN DIRECTORAL N° 390 - 2023-DG-IESTP "M"

**FECHA** : 18 de diciembre del 2023.

Por el presente tengo el agrado de dirigirme a su digno despacho y aprovecho la oportunidad para saludarlo cordialmente y a la vez informarle sobre el examen extraordinario de la estudiante **CABRERA ARIAS HEYLAN AKIRA**, Unidad Didáctica de **ETICA PROFESIONAL** del V semestre (2022) del programa de estudio Enfermería Técnica, obteniendo una nota aprobatoria de **14 (CATORCE)**, tal como consta en el examen adjunto.

Es todo cuanto informo para los fines pertinentes.

Atentamente,

  
Lic. Percy E. Rojas Huanqui  
Docente

I.E.S.T.P. "MARCO"  
DERIVACIÓN

Fecha: .....

Firma .....



**EXAMEN FINAL DE COMPORTAMIENTO ÉTICO EXTRAORDINARIA**

Nombre completo del estudiante: Cabrera Arias Holzer Akira 18/12/23

14  
3

**Escribe Verdadero o falso en el paréntesis de cada enunciado:**

1. Ética es el igual a moral (V) X
2. La ética es la rama de la filosofía que estudia el bien y el mal y sus relaciones con el comportamiento humano. (V) ✓
3. La ética son las costumbres, principios o pautas de la conducta humana: (V) X
4. La ética no es la parte del conocimiento que lidia con los principios morales (F) ✓
5. Aristóteles entendía la ética con una cuestión utilitaria (V) X
6. La ética como deber moral se centra en la justicia, la caridad y la generosidad, se asume como un ejercicio personal. (V) ✓
7. La ética utilitaria pone al deber como centro de la moral, que obedece a una imperativa categórica de respeto a todo ser humano. (N) X
8. Los Valores son estándares de conducta. (V) ✓
9. La inteligencia es definida como la capacidad para pensar de manera abstracta (V) ✓
10. La inteligencia del ser humano permanece estable a lo largo de su vida (V) X
11. Identidad de la persona consiste en reconocer sus aspectos físicos (N) X
12. La diversidad cultural es considerada como parte fundamental del patrimonio cultural de los países (V) ✓
13. La diversidad cultural no consiste necesariamente en comprender la humanidad como un conjunto inmenso de culturas, cada una dotada de un contexto histórico y de una tradición valiosa. (F) ✓
14. La diversidad cultural es importante que es un valor fundamental en la construcción de un futuro pacífico para la humanidad. (V) ✓
15. La diversidad lingüística y religiosa son los únicos tipos de diversidad cultural. (F) ✓
16. La democracia es una forma de gobierno y un estilo de vida. (V) ✓
17. En la democracia todos los ciudadanos somos iguales ante la ley. (V) ✓
18. El modelo de democracia que tenemos en el Perú es directa. (F) ✓
19. El poder ejecutivo está compuesto por el presidente y ministros. (V) ✓
20. Las elecciones deben de ser comparativas. (F) ✓



## **INFORME N° 020 -IESTP”M”2023**

A : Elsa Aquino Castro  
Directora General  
DEL : Lic. Paola Velez Aliaga  
ASUNTO : Evaluación extraordinaria de comunicación  
interpersonal  
FECHA : Marco, 18 de diciembre de 2023

---

Por el presente documento tengo bien informar, que la estudiante **Liset Yanía QUITO ENCISO** se realizó el día lunes 18 de diciembre la Evaluación extraordinaria de la unidad didáctica de comunicación interpersonal de IV semestre del programa de estudios de Enfermería Técnica que desaprobado el año 2021, obteniendo en dicha evaluación tomada el día ayer la nota mínima aprobatoria de 13, se adjunta las evidencias de la evaluación realizada.

Es todo cuanto le informo para su conocimiento y fines pertinentes.

Atte.



Lic. Paola Velez Aliaga

---

**DOCENTE EVALUADOR**  
**FIRMA**

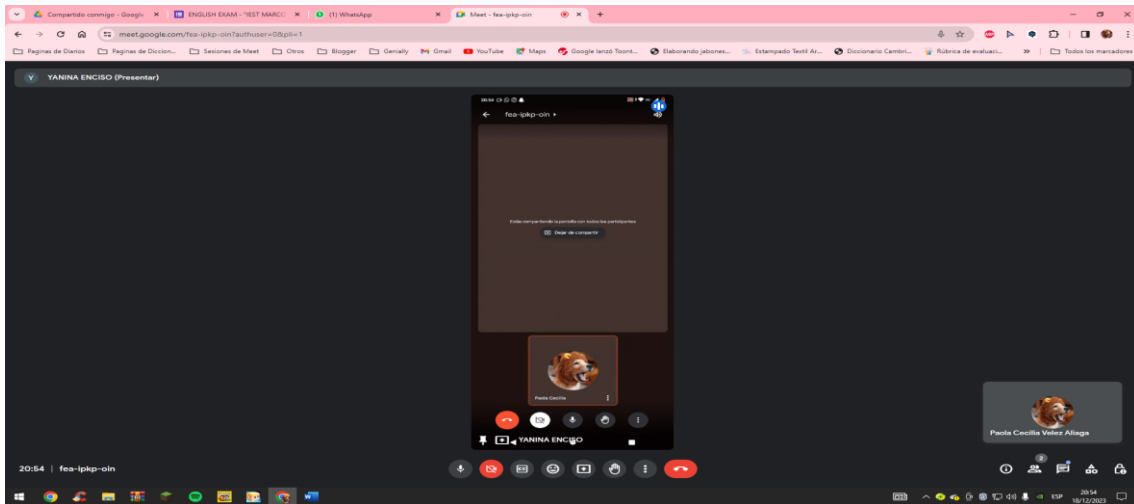

# EVALUACIÓN EXTRAORDINARIA DE COMUNICACIÓN INTERPERSONAL MARCO"-2023

"IEST

DOCENTE: PAOLA VELEZ ALIAGA

\* Indica que la pregunta es obligatoria

Correo \*

encisoyanina878@gmail.com

ENGLISH EXAM - "TEST MARCO" Se han guardado todos los cambios en Drive

Preguntas **Respuestas** Configuración Puntos totales: 20

1 de 1 puntos

✓ my dogs \_\_\_\_ on the sofa. \*

- am
- are
- is
- its

Añadir comentarios a una respuesta individual

1 de 1 puntos

✓ How old is your father? \*

- He's Carlos.
- He's fine.
- He's from Huancayo.
- He's 40 years old.

Añadir comentarios a una respuesta individual

1 de 1 puntos

ENGLISH EXAM - "TEST MARCO" Se han guardado todos los cambios en Drive

Preguntas **Respuestas** Configuración Puntos totales: 20

1 de 1 puntos

✓ How old is your father? \*

- He's Carlos.
- He's fine.
- He's from Huancayo.
- He's 40 years old.

Añadir comentarios a una respuesta individual

1 de 1 puntos

✓ What's your favourite colour? \*

- It's blue.
- You're blue.
- I'm blue.
- He's blue.

Añadir comentarios a una respuesta individual

1 de 1 puntos

✓ Letizia and I are teachers and \_\_\_\_ son is teacher, too. \*

ENGLISH EXAM - "TEST MARCO" Se han guardado todos los cambios en Drive

Preguntas **Respuestas** Configuración Puntos totales: 20

Añadir comentarios a una respuesta individual

1 de 1 puntos

✓ My father and I \_\_\_\_\_ to the cathedral before. \*

- have gone
- gone
- has gone
- did gone

Añadir comentarios a una respuesta individual

0 de 1 puntos

✗ My best friend \_\_\_\_\_ play soccer next Saturday. \*

- be going to
- are going to
- is going to
- am going to

Respuesta correcta

- is going to

EVALUACIÓN EXTRAORDINARIA DE COMUNICACIÓN INTERPERSONAL

"IEST MARCO"-2023

13

Full Name: Liset Yanina Quito Enciso

Teacher: Paola Velez Aliaga

Fecha:18/12/23

1.Gabriela and I \_\_\_\_\_ good friends.

- a) Aren't
- b) Is
- c) Am
- d) They are

2.My dogs Manu \_\_\_\_\_ on the sofa.

- a) am
- b) are
- c) is
- d) its

3.How old is your father?

- a) He's Carlos.
- b) He's fine.
- c) He's from Huancayo.
- d) He's 40 years old.

4.What's your favourite colour?

- a) It's blue.
- b) You're blue.
- c) I'm blue.
- d) He's blue

5.Letizia and I are teachers and \_\_\_\_\_ son is teacher, too.

- a) Your
- b) Our
- c) Their
- d) His

6.The cheetah is \_\_\_\_\_ the Zebra.

- a) Fast than
- b) More fast than
- c) Faster than
- d) Faster

7.My uncle is \_\_\_\_\_ person in my family.

- a) More heavy
- b) Heavier
- c) The most heavy
- d) The heaviest

8. The teddy bear is \_\_\_\_\_ the bookcase.



- a)
- b)
- c)
- d) Under

9. My sister \_\_\_\_\_ TV in her free time.

- a) Watch
- b) Watches
- c) Watchs
- d) Does watch

10. The children \_\_\_\_\_ shopping.

- a) Go
- b) Goes
- c) Does go
- d) Gos

11. My brothers \_\_\_\_\_ to school on Saturdays.

- a) Doesn't go
- b) Don't goes
- c) Don't go
- d) Doesn't goes

12. A: \_\_\_\_\_ your mother usually \_\_\_\_\_ the bus? B: Yes.

- a) Is – takes
- b) Do – take
- c) Does – takes
- d) Does – take

13. My parents \_\_\_\_\_ TV now.

- a) Are watch
- b) Is watching
- c) Watches
- d) Are watching

14. A: \_\_\_\_\_ your sister \_\_\_\_\_ in English now? B: I don't know.

- a) Is – sing
- b) Is – singing
- c) Does – singing
- d) Do – sing

15. My sister \_\_\_\_\_ an interesting book last year.

- a) Write
- b) Wrote
- c) Did wrote
- d) Was wrote

16. A: Where \_\_\_\_\_ your father \_\_\_\_\_ last Friday? B: I don't know.

- a) Does – go
- b) Did – go
- c) Do – went
- d) Did – went

17. My father and I \_\_\_\_\_ to the cathedral before.

- a) Have gone
- b) Gone
- c) Has gone
- d) Did gone

18. My best friend \_\_\_\_\_ play soccer next Saturday.

- a) Be going to
- b) Are going to
- c) Is going to
- d) Am going to

19. I think Elizabeth \_\_\_\_\_ an interesting book today.

- a) Will read
- b) Will reads
- c) Will reading
- d) Will readed

20. Choose the correct passive.

Edward wrote a beautiful poem.

- a) Edward written a beautiful poem.
- b) A beautiful poem is written by Edward
- c) A beautiful poem was written by Edward
- d) Edward was written a beautiful poem

**Estado - OFICIAL**

Datos de la Institución					
DRE-GRE:	JUNÍN	Nombre:	MARCO		
Departamento:	JUNÍN	Programa de estudios:	COMPUTACIÓN E INFORMÁTICA		
Provincia:	JAUJA	Nivel formativo:	PROFESIONAL TÉCNICO		
Distrito:	MARCO	Periodo de clases:	2021-1		
Centro Poblado	MARCO	Periodo académico:	V	Plan de estudios:	PLAN2010 (TRANSVERSAL)
Nombre de la Sede	IESTP MARCO	Sección:	A	Turno:	TARDE
Dirección del local a donde corresponde el registro de matrícula		KM 7.5 CARRETERA CENTRAL MARCO			
Número de código modular:	0814749	Tipo de gestión:	PÚBLICO		

N°	NÚMERO DE DOCUMENTO DE IDENTIDAD	APELLIDOS Y NOMBRES	UNIDADES DIDÁCTICAS							
			Animación de Gráficos	Comportamiento ético	Comunicación empresarial	Diseño Gráfico	Diseño Web	Gestión y Administración Web	Herramientas Multimedia	Organización y constitución de empresas
1	70333087	ALFARO RAMOS, Erick Julinho	14	13	13	08	13	14	00	17
2	46831769	BELTRAN AQUINO, Yeisson Javier	09	00	00	08	00	09	00	00
3	76931579	CENTENO ROJAS, Ceferina	16	15	16	16	16	16	18	17
4	75214947	FLORES ESTEBAN, Manases Abel	14	13	14	08	14	13	00	00
5	71787192	HUAMAN TAQUIRI, Dennys Katherine	15	16	16	16	16	14	16	17

**Estado - OFICIAL**

N°	NÚMERO DE DOCUMENTO DE IDENTIDAD	APELLIDOS Y NOMBRES	UNIDADES DIDÁCTICAS							
			Animación de Gráficos	Comportamiento ético	Comunicación empresarial	Diseño Gráfico	Diseño Web	Gestión y Administración Web	Herramientas Multimedia	Organización y constitución de empresas
6	72241199	PARCO NINAHUANCA, Nayely Meleny	09	00	00	00	00	09	00	NM
7	40729323	PROVELEON ANDRADE, Carmen Maria	15	13	14	08	14	14	13	13
8	72850449	RIVAS LUJAN, Jhesiline Danitza	15	16	16	13	16	14	07	00
9	71244695	SOLIS AQUINO, Miriam Ketty	09	00	00	08	00	09	00	00
10	74764194	SORIANO CASIMIRO, Sandy Liset	15	15	16	13	14	14	15	17
11	70106665	TORRES ARIAS, Anderson Maykol	09	00	00	08	00	09	00	13
12	45980719	VILLANES HUATUCO, Edwin Andy	09	00	00	08	00	08	00	00
13	71094600	YUPANQUI SARREA, Wendy Catherine	14	14	15	13	13	14	03	00
14	40834839	ZAMORA BULLON, Julia Elizabeth	15	NM	NM	15	17	15	17	NM
15	42977325	ZAMORA BULLON, Laura	15	NM	NM	15	17	15	17	NM

**Legenda:** NM = No matriculado



**ACTA DE NOTAS**

Periodo lectivo 2022-1

**ANEXO 3B**

**Estado - OFICIAL**

Fecha v Hora de Emisión: 21/10/2024 01:15

Datos de la Institución					
DRE-GRE	JUNÍN	Nombre	MARCO		
Departamento	JUNÍN	Programa de estudios	ENFERMERÍA TÉCNICA		
Provincia	JAUJA	Nivel formativo	PROFESIONAL TÉCNICO		
Distrito	MARCO	Periodo de clases	2022-1		
Centro poblado	MARCO	Periodo académico	V	Plan de estudios:	PLAN2010 (TRANSVERSAL)
Nombre de la sede	IESTP MARCO	Sección	A	Turno:	MAÑANA
Dirección de la sede principal	CARRETERA MARCO KM 5				
Dirección del local a donde corresponde el registro de matrícula	KM 7.5 CARRETERA CENTRAL MARCO				
Número de código modular	0814749	Tipo de gestión:	PÚBLICO		

N°	NÚMERO DE DOCUMENTO DE IDENTIDAD	APELLIDOS Y NOMBRES (En orden alfabético)	UNIDADES DIDÁCTICAS						
			Asistencia al Adulto Mayor	Asistencia de Enfermería en Salud Mental	Atención en Salud Materna	Comportamiento ético	Comunicación empresarial	Organización y constitución de empresas	Salud del Niño y Adolescente
1	20723442	ABAD JURADO, Leonidas Luis	17	17	17	15	16	18	17
2	71964581	ARIAS PALACIOS, Delcy Pamela	16	16	16	14	15	16	16
3	72103008	BLAS MARCOS, Mayuri Lizbeth	15	15	15	13	16	18	15
4	43435443	CABALLERO ARTICA, Mirtha Betty	15	14	15	13	15	16	16

**Estado - OFICIAL**

N°	NÚMERO DE DOCUMENTO DE IDENTIDAD	APELLIDOS Y NOMBRES (En orden alfabético)	UNIDADES DIDÁCTICAS						
			Asistencia al Adulto Mayor	Asistencia de Enfermería en Salud Mental	Atención en Salud Materna	Comportamiento ético	Comunicación empresarial	Organización y constitución de empresas	Salud del Niño y Adolescente
5	73780972	CABALLERO GARCIA, Marisol Rosario	16	15	16	14	15	16	16
6	71724108	CABRERA ARIAS, Helyan Akira	13	05	13	00	NM	NM	15
7	77482619	CARDENAS ACHACHAU, Yameli Yosely	16	15	15	14	15	14	15
8	72244926	CASTRO CRISPIN, Isabel Noemi	14	14	14	14	15	16	14
9	71948821	CISNEROS ENRIQUEZ, Ana Maria	17	16	16	15	16	18	17
10	40712112	CORDOVA MELCHOR, Elizabeth Sagrario	13	13	09	14	15	13	13
11	71971702	ESTEBAN ZURITA, Heraldina Yulisa	19	17	16	14	17	16	18
12	75827828	FERNANDEZ MISARI, Angela Maria	17	15	16	14	14	16	17
13	43831394	LOZA FLORES, Melina Natali	14	13	14	13	15	13	14
14	06294189	MARTINEZ BALDEON, Judith	17	18	17	15	17	18	17
15	70424186	MEZA TORRES, Noelia Karol	NM	NM	15	NM	NM	14	15
16	72236263	MONTEJO PEÑA, Yehison Wilson	00	00	00	00	00	00	00
17	71706901	QUISPE JURADO, Angela Maricarmen	17	15	15	14	15	16	16
18	75215567	QUITO ENCISO, Liset Yanina	17	14	15	14	15	16	17
19	76678289	ROSALES ROSALES, Nicole Guiselle	15	15	15	14	13	16	15
20	10439775	SAAVEDRA ARAUJO, Miryam Esther	16	16	17	14	14	18	16
21	44646274	SUAREZ SOTO, Juan David	15	15	15	14	16	18	15
22	71728813	YUPANQUI GRANADOS, Lisbeth Gabriela	15	13	13	13	14	18	15
23	74764209	ZAPATA VILLANES, Mireya Claudia	17	15	15	14	13	16	16

**Leyenda:** NM = No matriculado

**ACTA DE NOTAS**

Periodo lectivo 2021-2

**ANEXO 3B**

**Estado - OFICIAL**

Fecha v Hora de Emisión: 18/10/2024 11:27

Datos de la Institución					
DRE-GRE	JUNÍN	Nombre	MARCO		
Departamento	JUNÍN	Programa de estudios	ENFERMERÍA TÉCNICA		
Provincia	JAUJA	Nivel formativo	PROFESIONAL TÉCNICO		
Distrito	MARCO	Periodo de clases	2021-2		
Centro poblado	MARCO	Periodo académico	IV	Plan de estudios:	PLAN2010 (TRANSVERSAL)
Nombre de la sede	IESTP MARCO	Sección	A	Turno:	MAÑANA
Dirección de la sede principal		CARRETERA MARCO KM 5			
Dirección del local a donde corresponde el registro de matrícula		KM 7.5 CARRETERA CENTRAL MARCO			
Número de código modular		0814749	Tipo de gestión:	PÚBLICO	

N°	NÚMERO DE DOCUMENTO DE IDENTIDAD	APELLIDOS Y NOMBRES (En orden alfabético)	UNIDADES DIDÁCTICAS						
			Asistencia al Usuario con Patologías	Asistencia al Usuario Quirúrgico	Asistencia en la Administración de Medicamentos	Comunicación interpersonal	Muestras Biológicas	Procedimientos Invasivos y no Invasivos	Proyectos de investigación e innovación tecnológica
1	20723442	ABAD JURADO, Leonidas Luis	16	18	18	18	18	17	17
2	71964581	ARIAS PALACIOS, Delcy Pamela	15	16	16	15	18	15	17
3	72103008	BLAS MARCOS, Mayuri Lizbeth	15	16	14	14	14	14	14
4	43435443	CABALLERO ARTICA, Mirtha Betty	13	14	15	13	13	14	00

**Estado - OFICIAL**

N°	NÚMERO DE DOCUMENTO DE IDENTIDAD	APELLIDOS Y NOMBRES (En orden alfabético)	UNIDADES DIDÁCTICAS						
			Asistencia al Usuario con Patologías	Asistencia al Usuario Quirúrgico	Asistencia en la Administración de Medicamentos	Comunicación interpersonal	Muestras Biológicas	Procedimientos Invasivos y no Invasivos	Proyectos de investigación e innovación tecnológica
5	73780972	CABALLERO GARCIA, Marisol Rosario	16	17	17	13	17	16	17
6	77482619	CARDENAS ACHACHAU, Yameli Yosely	15	16	17	13	17	15	14
7	72244926	CASTRO CRISPIN, Isabel Noemi	13	14	14	07	16	09	00
8	71948821	CISNEROS ENRRIQUEZ, Ana Maria	17	17	18	14	19	16	17
9	40712112	CORDOVA MELCHOR, Elizabeth Sagrario	14	14	13	08	15	08	14
10	71971702	ESTEBAN ZURITA, Heralдина Yulisa	17	18	18	15	19	16	17
11	75827828	FERNANDEZ MISARI, Angela Maria	16	14	16	13	15	16	17
12	43831394	LOZA FLORES, Melina Natali	09	14	14	13	15	09	14
13	06294189	MARTINEZ BALDEON, Judith	19	18	19	14	19	19	17
14	72236263	MONTEJO PEÑA, Yehison Wilson	15	17	14	13	17	15	14
15	71706901	QUISPE JURADO, Angela Maricarmen	15	14	16	13	16	15	17
16	75215567	QUITO ENCISO, Liset Yanina	15	15	15	09	15	14	14
17	76678289	ROSALES ROSALES, Nicole Guiselle	16	16	15	13	16	15	14
18	10439775	SAAVEDRA ARAUJO, Miryam Esther	16	16	17	18	17	16	17
19	44646274	SUAREZ SOTO, Juan David	08	14	13	13	14	06	00
20	71728813	YUPANQUI GRANADOS, Lisbeth Gabriela	14	15	15	13	16	14	13
21	74764209	ZAPATA VILLANES, Mireya Claudia	14	15	15	14	16	15	14

**Legenda:** NM = No matriculado