

**SOLICITO: CONSTANCIA DE EGRESADA**

**MG. ELSA AQUINO CASTRO**  
**DIRECTORA GENERAL DEL I.E.S.T.P. "MARCO"**

Yo, JINA ANYELA ZANABRIA CHÁVEZ con DNI N° 40403005, domiciliado en Jr. Echenique 846 - Chupaca, con celular 964680215, correo electrónico [zanabriajin2016@gmail.com](mailto:zanabriajin2016@gmail.com). Ante usted respetuosamente me presento y expongo:

Que habiendo estudiado los años 2020, 2021, y 2022 en la Carrera Profesional de INDUSTRIAS ALIMENTARIAS, y deseando continuar con los tramites de titulación, solicito ordene a quien corresponda la expedición de CONSTANCIA DE EGRESADO, para lo cual adjunto los requisitos correspondientes.

**POR LO TANTO:**

Suplico a usted señora Directora acceder a mi solicitud por ser de justicia.

**ANEXO**

- Copia de D.N.I
- Certificado de Estudios
- Constancia de practicas
- Recibo de pago N°000741

Marco, 03 de octubre de 2023

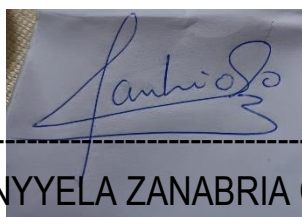

---

JINA ANYELA ZANABRIA CHÁVEZ



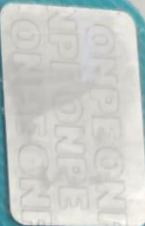

CONSTANCIA DE SUFRAGIO	CONSTANCIA DE SUFRAGIO	CONSTANCIA DE SUFRAGIO	CONSTANCIA DE SUFRAGIO
------------------------	------------------------	------------------------	------------------------

Departamento  
**JUNIN**

Provincia  
**CHUPACA**

Distrito  
**CHUPACA**

Dirección  
**AV.CHUPACA 252 BARRIO YAUYO**

Observaciones  
Donación de Organos **NO**

Grupo de Volación **205166**



Índice Der.

CARMEN VELARDE KOECHLIN  
JEFE NACIONAL

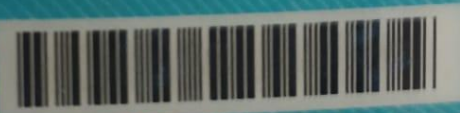

000371 000289 65944W 0114 07481163





INSTITUTO DE EDUCACIÓN SUPERIOR TECNOLÓGICO PÚBLICO

**"MARCO"**

R.M. Nº 1951-ED 91-12-27 REVALIDADO R.M. Nº 413-2008-ED



*"Año de la unidad, paz y el desarrollo"*

LA QUE SUSCRIBE COORDINADORA DEL ÁREA ACADÉMICA DEL PROGRAMA DE ESTUDIOS DE INDUSTRIAS ALIMENTARIAS, DEL INSTITUTO DE EDUCACION SUPERIOR TECNOLÓGICO PÚBLICO "MARCO", OTORGA LA PRESENTE:

## CONSTANCIA DE PRÁCTICAS PRE PROFESIONALES

A Doña: **JINA ANYELA ZANABRIA CHÁVEZ**, ex estudiante del PROGRAMA DE ESTUDIOS DE INDUSTRIAS ALIMENTARIAS, quien ha cumplido satisfactoriamente con sus PRÁCTICAS PRE PROFESIONALES, las mismas que han sido realizadas de acuerdo al Plan de Estudios en los siguientes Módulos:

Nº	MÓDULOS PROFESIONALES	PERIODO	PROMEDIO	CONDICION	HORAS
1	Módulo Profesional de Tecnología de Productos de Frutas Hortalizas y Azúcares	22-11-2021 al 04-01-2022	18	APROBADO	177
2	Módulo Profesional de Tecnología de Productos Lácteos y Derivados	21-03-2022 al 29-04-2022	18	APROBADO	177
3	Módulo Profesional de Tecnología de Productos Químicos e Hidrobiológicos	25-05-2022 al 08-06-2022	18	APROBADO	164
4	Módulo Profesional de Tecnología de Productos de Granos y Tubérculos	19-09-2022 al 28-10-2022	18	APROBADO	177
5	Módulo Profesional de Tecnología de Bebidas Industriales	01-11-2022 al 29-11-2022	17	APROBADO	168
<b>PROMEDIO</b>			<b>18</b>	<b>APROBADO</b>	<b>863</b>

Se expide la presente constancia a solicitud de la parte interesada para los fines que crea conveniente.

Marco, 17 de noviembre del 2023



