



FORMULARIO ÚNICO DE TRÁMITE

R.M. N° 025 - 86 - ED

1° SOLICITO: Constancia de no adeudo

INSTITUTO DE EDUCACIÓN SUPERIOR TECNOLÓGICO PÚBLICO
"MARCO"

2° DESTINATARIO

Copete Quispe Pamela Jimeno

3° DATOS DEL USUARIO (APELLIDOS Y NOMBRES)

APSTI

4° PROGRAMA DE ESTUDIOS Y SEMESTRE

5° CARGO ACTUAL Y CENTRO DE TRABAJO

926093440

5.1. CELULAR

6° N° DE MATRÍCULA /CODIG.MOD

Jr. 15 de Setiembre - Turan Marco - Jaaja - Junín

7° DNI / OTROS

8° DOMICILIO DEL USUARIO (CALLE - DISTRITO - PROVINCIA - DPTO.)

pamelajimenc1016@gmail.com

9° CORREO ELECTRONICO

10° FUNDAMENTO DEL PEDIDO:

Que habiendo concluido satisfactoriamente mis estudios en la Carrera Profesional "APSTI", en los años 2021, 2022 y 2023, y siendo un requisito para la titulación solicitar la Constancia de no adeudo a la brevedad posible

11° ANEXOS:

Derecho de pago
DUT

12 FECHA: 10/10/2025

[Firma]
FIRMA

INST. SUPERV. ASPECTO C.E.D. DTAL.	SEDE CENTRAL	PARA EL USUARIO (DESGLOSABLE)
N° EXPEDIENTE:		N° EXPEDIENTE:
FECHA		FECHA
FOLIOS		



INSTITUTO DE EDUCACIÓN SUPERIOR TECNOLÓGICO PÚBLICO

"MARCO"

R.M. N° 1951 - ED 91 - 12 - 27

SERVICIOS EDUCATIVOS

RUC 20188468706

RECIBO DE INGRESO

N° 002319

DÍA	MES	AÑO
09	10	25

PROGRAMA DE ESTUDIOS

P.A.	E.T.	I.A.	APSTI	D.M.
<input type="checkbox"/>	<input type="checkbox"/>	<input type="checkbox"/>	<input checked="" type="checkbox"/>	<input type="checkbox"/>

Recibí de: Capcha Quispe Pamela

La suma de: Quince y 00/100 soles

- | | | | | | |
|--|-------------------------------------|--|--------------------------|---|--------------------------|
| 01. ACCESO A INFORMACIÓN PÚBLICA | <input type="checkbox"/> | 18. DERECHO DE TITULACIÓN | <input type="checkbox"/> | P/TITULACIÓN | <input type="checkbox"/> |
| 02. ACTA DE EVALUACIÓN TEÓRICO PRÁCTICO | <input type="checkbox"/> | 19. DERECHO P/SUSTENTACIÓN VIA INVESTIGACIÓN APLICADA P/TITULACIÓN | <input type="checkbox"/> | 31. INSCRIPCIÓN AL CURSO DE IDIOMA INGLES | <input type="checkbox"/> |
| 03. ALQUILER TERRENO RURAL | <input type="checkbox"/> | 20. DUPLICADO DE EXPEDICIÓN DE FORMATO DE TÍTULO PROFESIONAL TÉCNICO | <input type="checkbox"/> | 32. INSCRIPCIÓN DE PROYECTO DE INVESTIGACIÓN FINES TITULACIÓN | <input type="checkbox"/> |
| 04. CARNET DE MEDIO PASAJE | <input type="checkbox"/> | 21. EVALUACIÓN EXTRAORDINARIA | <input type="checkbox"/> | 33. MATRÍCULA 1er PUESTO | <input type="checkbox"/> |
| 05. CARTA DE PRESENTACIÓN | <input type="checkbox"/> | 22. EXPEDIC. DE CERT. ESTUDIOS Y FORMATO | <input type="checkbox"/> | 34. MATRÍCULA DE ALUMNOS | <input type="checkbox"/> |
| 06. CERTIFICADO MODULAR | <input type="checkbox"/> | 23. EXPEDICIÓN DE FORMATO DE TÍTULO PROFESIONAL TÉCNICO | <input type="checkbox"/> | 35. MATRÍCULA HERMANOS | <input type="checkbox"/> |
| 07. CONSTANCIA DE CULMINACIÓN Y/O EJEC. DE PROYECT. INVEST. P/TITULACIÓN | <input type="checkbox"/> | 24. EVALUACIÓN DE ACREDITACIÓN DE IDIOMA EXTRANJERO O LENGUA NATIVA | <input type="checkbox"/> | 36. RECTIFICACIÓN DE NOMBRES Y APELLIDOS | <input type="checkbox"/> |
| 08. CONSTANCIA DE EGRESADO | <input type="checkbox"/> | 25. FEDETEADO DE TÍTULO PROFESIONAL | <input type="checkbox"/> | 37. REINCORPORACIÓN DE ESTUDIOS | <input type="checkbox"/> |
| 09. CONSTANCIA DEL IDIOMA EXTRANJERO | <input type="checkbox"/> | 26. FEDETEADO P/SILABOS | <input type="checkbox"/> | 38. REPITENCIA DE UNIDAD DIDÁCTICA | <input type="checkbox"/> |
| 10. CONSTANCIA DE PRÁCTICAS PRE PROFESIONALES | <input type="checkbox"/> | 27. FOLDER DE PRÁCTICAS PRE PROFESIONALES | <input type="checkbox"/> | 39. RESERVA DE MATRÍCULA | <input type="checkbox"/> |
| 11. CONSTANCIA DE TERCIO SUPERIOR | <input type="checkbox"/> | 28. HOJA DE NOTAS | <input type="checkbox"/> | 40. SERVICIO DE CAPACITACIÓN: A. PÚBLICO
A: PERSONAL INSTITUCIONAL | <input type="checkbox"/> |
| 12. CONSTANCIA DIVERSAS NO DETALLADAS | <input checked="" type="checkbox"/> | 29. HORA Y FECHA P/INFORME PROFESIONAL O SUSTENT. DE PROYECT. | <input type="checkbox"/> | 41. TRÁMITES ADMINISTRATIVOS | <input type="checkbox"/> |
| 13. CONVALIDACIÓN DE UNIDADES DIDÁCTICAS | <input type="checkbox"/> | 30. INSCRIPCIÓN AL CURSO DE ACTUALIZACIÓN | <input type="checkbox"/> | 42. TRASLADO EXTERNO (VAN) | <input type="checkbox"/> |
| 14. COPIA DE RECIBO DE PAGO | <input type="checkbox"/> | | | 43. TRASLADO EXTERNO (VIENEN) | <input type="checkbox"/> |
| 15. DERECHO DE EXAMEN DE SUFICIENCIA PROFESIONAL | <input type="checkbox"/> | | | 44. TRASLADO INTERNO | <input type="checkbox"/> |
| 16. DERECHO DE EXAMEN TEÓRICO PRÁCTICO | <input type="checkbox"/> | | | 45. VALIDACIÓN DE PRÁCTICAS/ MODULO | <input type="checkbox"/> |
| 17. DERECHO DE EXAMEN DE ADMISIÓN | <input type="checkbox"/> | | | | |

CP Constancia de no adeudar

TOTAL S/ 15.00

TESORERIA

CONSTANCIA DE SUFRAGIO	CONSTANCIA DE SUFRAGIO	CONSTANCIA DE SUFRAGIO	CONSTANCIA DE SUFRAGIO
CONSTANCIA DE SUFRAGIO	CONSTANCIA DE SUFRAGIO	CONSTANCIA DE SUFRAGIO	CONSTANCIA DE SUFRAGIO



Departamento
JUNIN

Provincia
JAUJA

Distrito
TUNAN MARCA

Dirección
AV.15 DE SETIEMBRE 119

Observaciones
Donación de Organos **NO**

Grupo de Votación **103567**

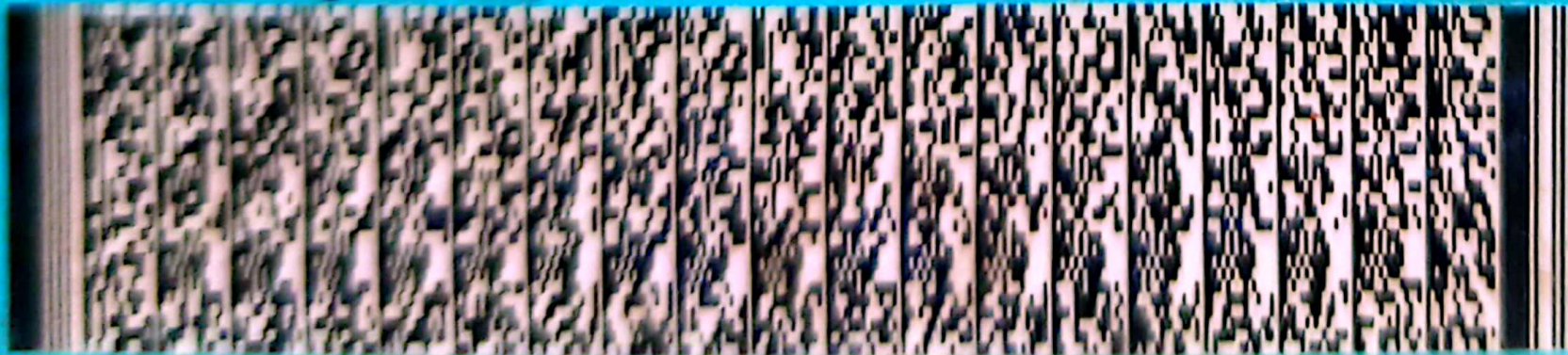

CARMEN VELARDE KOECHLIN
JEFE NACIONAL

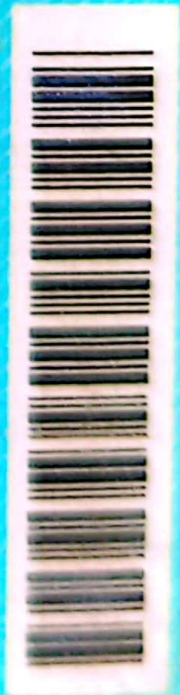

Indice Der. 000283 000283 028001 0043 92332150